



SEMINOLE COUNTY
SUPERVISOR OF ELECTIONS
Michael Ertel



Seminole County Voter Guide

Voter Registration Application
Guide to Elected Officials
Mail Ballot Request

Welcome from Michael

Seminole County Supervisor of Elections

Thank you for caring enough about our republic to be registered and informed.

Over the past few years, media reports about voter registration in Seminole County, as our national and international reputation, efficient, fair and trusted.

Our mission statement (Excellent Service/Fiduciary Voter Confidence) is a reflection of the operations of this vital function. Welcome home.

Gracias por preocuparse lo suficiente por nuestra información. A través de los últimos años usted ha sido informado del proceso de votación en la nación. Puede sentir que nuestro equipo ha sido honrado con reconocimientos eficaces, justos y de confianza. Nuestra misión (Fiduciario Conservador - Confianza del Elector) es conducir la operación de tal vital función del

**ON THE
COVER**

The United States Marine
near Arlington National
iconic raising of the flag

Ertel

ctions

ugh
a
voter.



you may have seen
ng problems in the
d of living here in
eam has won
al awards for running
elections.

Efficient Elections/
ary Conservatism/
guiding set of principles
how we conduct the
democratic function.

Michael Ertel

ública para inscribirse para votar y ser un votante
lo reportes en los medios acerca de problemas con
orgullosa de vivir en el condado Seminole, donde
os nacionales e internacionales por organizar elec-
de equipo. (Elecciones Eficientes – Servicio Excelente –
uestra guía de principios y una reflexión de cómo
crática como lo es votar. Bienvenido a su hogar.

Corps War Memorial,
emetery, depicts the
t Iwo Jima during WWII.



Welcome from Michael Ertel

Our Mission

Efficient Elections

One of the core functions of the office is ensuring elections are run fairly and efficiently. Seminole County has won national and international awards for our efficient elections.

Excellent Service

Among the mantras in our elections office is to act as if you, our customer, has somewhere else to shop. We want our voters to be surprised by the service they receive from this government office.

Fiduciary Conservatism

Good government isn't tied to being the highest-funded operation. Seminole

County elections consistently has the lowest cost per voter in the region, while proctoring the highest voter turnout.



Voter Confidence

The bottom line of our mission statement is your trust. No matter how efficient, fair, pleasant or frugal the process; if you don't have confidence your vote was counted accurately, then we have failed you.

Nuestra Misión. Elecciones Eficientes — Una de las funciones claves de nuestra oficina es asegurar que las elecciones son conducidas justamente y eficientemente. El condado Seminole ha sido honrado nacionalmente e internacionalmente por llevar a cabo elecciones eficientes. Servicio Excelente — Entre los mantras en nuestra oficina de elecciones está actuar como si usted, nuestro cliente, tiene disponible otro lugar donde hacer compras. Deseamos que nuestros electores queden sorprendidos con el servicio que brindamos en esta oficina del gobierno. Fiduciario Conservador — El buen gobierno no es vinculado con la operación mejor financiada. Las elecciones del condado Seminole consistentemente se conducen con el menor costo por votante mientras supervisamos la más alta participación electoral en la región. Confianza del Elector — La meta de nuestra declaración de principios es ganar su confianza. No importa cuán eficiente, justa, agradable o económico el proceso, si usted no tiene confianza de que su voto fue contado con exactitud hemos fracasado.

2017 Key Data

Scheduled Elections

There are no state or county-wide elections scheduled for 2017. However the cities of Altamonte Springs, Lake Mary, Longwood and Oviedo have municipal elections scheduled for November 7. Check the city listings in back of this guide or VoteSeminole.org for specific offices and office holders up for election this year.

How to Register to Vote

Turn to the back of this guide for a detachable voter registration application. This form can be used for registering or making changes to your record. Many changes can also be made online at VoteSeminole.org or by calling 407.585.VOTE (8683). If you've yet to register to vote in Florida, you must do so 29 days before the first election in which you'd like to vote.



Changing Demographics

In December 2016, Seminole County was notified by the United States Department of Justice the county had crossed the thresholds set forth in federal law for providing all elections-related materials in English and Spanish. Going forward, and in compliance with federal law, all of our elections-related materials will be in both English and Spanish.

Elecciones Programadas — Ninguna elección estatal o del condado está programada para el 2017. Sin embargo, las ciudades de Altamonte Springs, Lake Mary, Longwood y Oviedo llevarán a cabo elecciones municipales el 7 de noviembre. Verifique la lista de ciudades al dorso de la guía o visite VoteSeminole.org para información acerca de los puestos y candidatos para elección este año. Cómo Inscribirse para Votar — Vea el dorso de esta guía para una solicitud de inscripción de votante desprendible. Este formulario se puede utilizar para inscribirse para votar o hacer cambios a su archivo. Además, muchos cambios se pueden hacer en línea en VoteSeminole.org y llamando al 407.585.VOTE (8683). Si aún no se ha inscrito para votar en Florida, tendrá que inscribirse 29 días antes de la primera elección en la cual usted desea votar. Demográfica Dinámica — En diciembre de 2016 el condado Seminole fue notificado por el Departamento de Justicia de E.U. que el condado había cruzado el umbral establecido por ley federal que requiere proveer todo material electoral en inglés y español. En el futuro, todo nuestro material electoral será en inglés y español en conformidad con la ley federal.

2017 Key Data

Voter Identification

Every voter in Seminole County is provided with a Voter Information Card, which has helpful information about methods of voting, a personalized listing of your districts and the address to your Election Day polling location.

In order to vote at the polls or an early voting center, voters should use one of the state-approved forms of photo/signature ID, which include: Florida Drivers License,

Florida ID Card, U.S. Passport (or passport card), U.S. Military ID, Student ID,

Florida Conceal Carry Permit Card, U.S.

Department of Veterans Affairs Health Benefit Card.

Voters may also use a

credit/debit card, government-issued public assistance card, government employee ID, retirement center or neighborhood association card.

Sample Ballot

As each Election Day approaches, you may view a personalized sample ballot on the VoteSeminole.org website.

Each voter is also mailed a sample ballot about a month before each election. The sample ballot is a useful tool for researching candidates before you cast your vote.

Identificación del Elector — A cada elector en el condado Seminole se le entrega una tarjeta de información del votante con datos útiles acerca de las opciones para votar, una lista de sus distritos electorales y la dirección de su centro de votación en el Día de Elecciones. Para votar temprano o el Día de Elecciones los electores deberían mostrar un carnet con firma y foto aprobado por el estado, tales como licencia de conducir de Florida, tarjeta de identificación de Florida, pasaporte de E.U. (o tarjeta de pasaporte), identificación militar de E.U., identificación de estudiante, tarjeta de permiso para portar un arma ocultado o tarjeta de salud del Departamento de Veteranos de E.U. Además, se permite utilizar una tarjeta de crédito/débito, tarjeta de asistencia pública del gobierno, identificación de empleado del gobierno, o tarjetas de centro de retiro o asociación de vecinos. Papeleta de Muestra personalizada — Cuando se acercan las elecciones usted podrá ver una papeleta de muestra en nuestra página web VoteSeminole.org. A cada elector se le envía una papeleta de muestra un mes antes de cada elección. La papeleta de muestra es una herramienta útil para investigar candidatos antes de votar.

Keeping Current

Updating your Address

Showing up at the right place with current information speeds up voting for you. Log onto VoteSeminole.org or view your most recent voter card to ensure we have your current address.

You can update your address at VoteSeminole.org, by calling us at 407.585.VOTE (8683), or by using the registration form at the back of this guide.

Florida has closed primaries

In Florida's partisan elections, members of each political party can field a candidate for the general election to represent their party. To select a political party's nominee, voters need to have been a member of that political party for at least 29 days before the primary election.

In the general election, voters of any political affiliation, including those with no party, may vote for any candidate on their ballot, regardless of the candidate's party.

Has your signature changed?



Updating your signature can help ensure your mail ballot is counted more quickly. You can use the application form in the back of this guide to not only update your signature, but also to update other details about your record.

Actualizar Su Dirección — Votar en el precinto correcto y tener la información correcta acelera el proceso de votación. Visite VoteSeminole.org o lee su tarjeta de información del votante más reciente para asegurar que su dirección residencial está actualizada. Puede corregir su dirección en VoteSeminole.org, llamando al 407.585.VOTE (8683) o utilizando el formulario de inscripción de votante al dorso de esta guía. Florida Tiene Primarias Cerradas — En las elecciones partidistas de Florida miembros de cada partido político pueden postular un candidato para representar su partido en las elecciones generales. Para votar por el candidato nominado por su partido político usted debería ser un miembro de ese partido por al menos 29 días antes de las elecciones primarias. En las elecciones generales, electores de cualquier partido político, incluso electores sin afiliación política, podrán votar por cualquier candidato en la papeleta, sin importar el partido político del candidato. ¿Ha Cambiado Su Firma? Actualizar su firma puede asegurar que su papeleta enviada por correo sea contada más rápidamente. Puede utilizar el formulario al dorso de esta guía para no solo actualizar su firma, sino también actualizar otros datos de su archivo.

Three Ways

1 Voting Classic

At the polls on Election Day

Many voters love the feel and timing of casting their ballot on Election Day. From 7 a.m. to 7 p.m. your neighborhood-based polling location will be open to your community. The address of the polling location is on your voter information card. Tear out the card for future reference.

3 Vote at Home

Never a line to vote at home

While lines in Seminole County are historically any lines by having a ballot sent to them by the guide, visit VoteSeminole.org or call 407.

No matter the method, Seminole

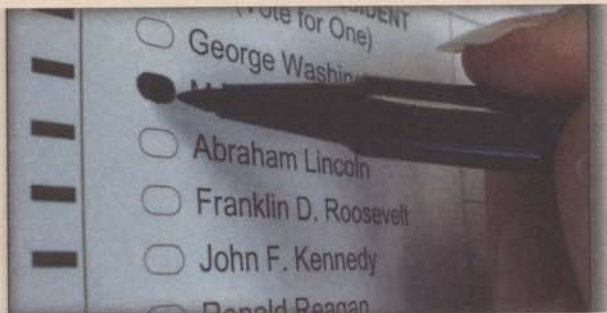

Tres opciones para votar — 1 Votar clásico. En las urnas en el Día de Elecciones centro de votación en su vecindario estará abierto a toda la comunidad de 7 a.m. del votante. Corte la tarjeta para su futura referencia. — 2 Votar temprano La votación temprano por milla cuadrada que más ningún otro condado en el sur antes de las elecciones con una lista y mapa del centro de votación más cercas colas para votar en el condado Seminole históricamente son las más cortas en el formulario en la página 9, visite VoteSeminole.org o llame al 407.585.VOTE (86) le vota con papeletas de papel Si escoge votar por correo, votar temprano o votar con discapacidades, tenemos estaciones de votación con sistema de voz electrónico con letra grande.

3 Ways to Vote

2 Early Voting

The most popular method

For several years, Seminole County has had more early voting centers per square mile than any other county in the southeastern United States. We will send you a sample ballot in the month before the election with a listing and map to your closest early voting center.



In the region's shortest, many voters avoid long lines at the polls. Complete the form on page nine of [585.VOTE \(8683\)](http://www.seminolecountyfla.gov/585.VOTE) to start voting from home.

County votes on paper ballots

Whether you choose to have the ballot mailed to you, or if you visit one of our early voting centers or the polls on Election Day, you'll receive a paper ballot. For voters with disabilities, we have ADA-compliant voting stations with audio ballots, as well as an electronic large-text voting option.

A muchos votantes les encanta el sentido de votar en el Día de Elecciones. El día antes de la elección, a las 7 p.m., la dirección del centro de votación estará en su tarjeta de información de votación. Por varios años el condado Seminole ha tenido más centros de votación que cualquier otro condado de los Estados Unidos. Les enviaremos una papeleta de muestra en las semanas previas a la elección. — 3 Votar desde su casa. Donde nunca hay una cola para votar. Aunque en esta región, muchos votantes evitan las colas con pedir una papeleta por correo. Llame al 800-368-7837 para comenzar a votar desde su casa. Sin importar la opción, el condado Seminole ofrece estaciones de votación que cumplen con la ley ADA. Además, ofrecemos la opción de votar con

Mail Ballot Request Form

Mail Ballot Request

Mail to/Enviar a: P.O. Box 1479, Sanford, FL 32772

Name Nombre _____

Date of Birth Fecha de nacimiento _____ / _____ / _____ Telephone Teléfono _____

Residential Address Domicilio _____
____ Make this my new voting address — Esta es mi nueva dirección residencial

Mailing Address Dirección Postal _____
____ Make this my new mailing address — Esta es mi nueva dirección postal
____ **Mail a ballot for just the next election**
Enviar una papeleta solo para la próxima elección

Signature Firma _____
____ **Mail ballots for all elections until 2020**
Enviar papeletas para todas las elecciones hasta el año 2020

Get Involved

Get Involved

Become a pollworker

Join more than 700 of your friends, neighbors and co-workers who assist voters as part of America's Finest Elections Team. Pollworkers come from your neighborhood and are paid between \$120 to \$250 for the day. Call 407.585.VOTE (8683) or visit our website VoteSeminole.org to learn more.

Get Social, Increase Turnout

One way to increase voter turnout and enthusiasm among your friends is to use social media. Help keep Seminole County the region's highest voter turnout county by telling everyone

on your social media feeds how easy it is to register, learn about candidates, and vote in Seminole County. Use the hashtag

#VoteSeminole

and tag @VoteSeminole to help spread the word and increase turnout.



While you're at one of our early voting centers or at the polls on Election Day, don't forget to snap a selfie at #VoteSeminole's Selfie Station.

Sea un trabajador electoral Únase a los más de 700 de sus amistades, vecinos y compañeros de trabajo que asisten a los votantes como parte del Equipo de Elecciones Más Excelente de América. Los trabajadores electorales vienen de su vecindario y son pagados entre \$120 y \$250 por día. Llame al 407.585.VOTE (8683) o visite nuestro sitio web VoteSeminole.org para más detalles. Sea Social, Aumente la Participación Electoral. Una manera de aumentar la participación electoral y el entusiasmo entre sus amistades es utilizar los medios sociales. Ayude a mantener al condado Seminole con la más alta participación electoral en la región corriendo la voz en sus medios sociales de lo fácil que es inscribirse, conocer más acerca de los candidatos y votar en el condado Seminole. Utilice el hashtag #VoteSeminole y la etiqueta @VoteSeminole para ayudar correr la voz y aumentar la participación electoral. Tome un selfie en una de nuestras estaciones #VoteSeminole Selfie Stations en nuestros centros de votación cuando vaya a votar temprano o en el Día de Elecciones.

Your Electe

The following pages reflect elected officials for
Included is the title, term, next election and con
card or log onto VoteSeminole.org for a person
*Sus Oficiales Electos. Las siguientes páginas indican los oficiales electos en el con
próxima elección e información de contacto para cada persona. Verifique los da
personalizada de sus oficiales electos.*

President/Vice President

Term: 4 years

11/20

Donald J. Trump/Mike Pence (R)



1600 Pennsylvania Ave.
Washington, D.C. 20500
202.456.1414 WhiteHouse.gov
@POTUS @VP
@RealDonaldTrump

U.S. Senator

Term: 6 years

Bill Nelson (D)

11/18



225 East Robinson St. #410
Orlando, FL 32801
407.872.7161 202.224.5274
BillNelson.Senate.gov
@SenBillNelson

Marco Rubio (R)

11/22



201 South Orange Ave. #350
Orlando, FL 32801
407.254.2573 202.224.3041
Rubio.Senate.gov
@SenRubioPress @MarcoRubio

U.S. Representative

Term: 2 years

Stephanie Murphy (D)

11/18



110 West First St. #210
Sanford, FL 32771
888.205.5421 202.225.4035
StephanieMurphy.house.gov
@RepStephMurphy
@SMurphyCongress

d Officials

eminole County as of the printing of this guide.
ct information. Check your voter information
zed list of your elected officials.

*Seminole a la fecha de imprimir esta guía. Datos incluyen el título, término,
on su tarjeta de información del votante o visite VoteSeminole.org para un lista*

Governor/Lt. Governor

Rick Scott/Carlos Lopez-Cantera (R)



400 South Monroe St.
Tallahassee, FL 32399
850.488.7146 FLGov.com
[@FLGovScott](https://twitter.com/FLGovScott) [@LopezCantera](https://twitter.com/LopezCantera)
[@ScottForFlorida](https://twitter.com/ScottForFlorida)

Attorney General

Pam Bondi (R)



400 South Monroe St.
Tallahassee, FL 32399
850.414.3300
MyFloridaLegal.com
[@AGPamBondi](https://twitter.com/AGPamBondi) [@PamBondi](https://twitter.com/PamBondi)

Chief Financial Officer

Jeff Atwater (R)



400 South Monroe St.
Tallahassee, FL 32399
850.413.3100
MyFloridaCFO.com
[@FLDFS](https://twitter.com/FLDFS) [@JeffAtwater](https://twitter.com/JeffAtwater)

Commissioner of Agriculture

Adam Putnam (R)



400 South Monroe St.
Tallahassee, FL 32399
850.410.3800
FreshFromFlorida.com
[@FreshFromFL](https://twitter.com/FreshFromFL) [@AdamPutnam](https://twitter.com/AdamPutnam)

Florida Senate, District 9

Term: 4 years

11/20

David Simmons (R)



220 Crown Oak Center Dr.
Longwood, FL 32750
407.262.7578 850.487.5009
FLSenate.gov/senators/s9
@DSimmonsFL

Florida House, District 28

Term: 2 years

11/18

Jason Brodeur (R)



114 W. First St. #208
Sanford, FL 32771
407.302.4800 850.717.5028
MyFloridaHouse.gov
@JasonBrodeur

Florida House, District 29

Term: 2 years

11/18

Scott Plakon (R)



1855 W. State Rd. 434 #222
Longwood, FL 32750
407.262.7423 850.717.5029
MyFloridaHouse.gov
@ScottPlakon

Florida House, District 30

Term: 2 years

11/18

Bob Cortes (R)



150 Cranes Roost Blvd. #2260
Altamonte Springs, FL 32701
407.262.7420 850.717.5030
MyFloridaHouse.gov
@CortesBob

State Attorney

Term: 4 years

11/20

Phil Archer (R)



101 Eslinger Way
Sanford, FL 32773
407.665.6000
SA18.org

Public Defender

Term: 4 years

11/20

Blaise Trettis (R)



101 Eslinger Way
Sanford, FL 32773
407.665.4524
18thJudicialCircuitPublicDefender.com
@BlaiseTrettis

Elected Judges

Term: 6 years

301 N. Park Ave #301, Sanford, FL 32771
407.665.4330 FLCourts18.org @FLCourts18

Seminole County Circuit Court

Marlene Alva	8/18
Melanie Chase	8/20
John Galluzzo	8/20
Ken Lester	8/20
Donna McIntosh	8/20
Debora Nelson	8/18
Jessica Recksiedler	8/22
Michael Rudisill	8/22
Melissa Souto	8/18
Susan Stacy	8/20

Seminole County Court

Jerri Collins	8/20
James DeKleva	8/18
Mark Herr	8/18
Debra Krause	8/18
Fred Schott	8/22
John Woodard III	8/20

Clerk of the Circuit Court Grant Maloy (R)



301 North Park Ave.
Sanford, FL 32771
407.665.4330
SeminoleClerk.org
@GrantMaloy

Property Appraiser David Johnson (R)



1101 East First St.
Sanford, FL 32771
407.665.7506
SCPAFL.org
@SCPAFL

Sheriff

Dennis Lemma (R)



100 Eslinger Way
Sanford, FL 32773
407.665.6600
SeminoleSheriff.org
@SeminoleSO @SeminoleSheriff

Supervisor of Elections Michael Ertel (R)



1500 East Airport Blvd.
Sanford, FL 32773
407.585.VOTE (8683)
VoteSeminole.org
@VoteSeminole @MikeErtel

Tax Collector

Joel Greenberg (R)



1101 East First St.
Sanford, FL 32771
407.665.1000
SeminoleTax.org @SeminoleTax
@MrJoelGreenberg

County Commissioners

Meetings: 2nd and 4th Tuesdays at 9:30 a.m.
1101 East First St., Sanford, FL 32771
SeminoleCountyFL.gov @SeminoleCounty

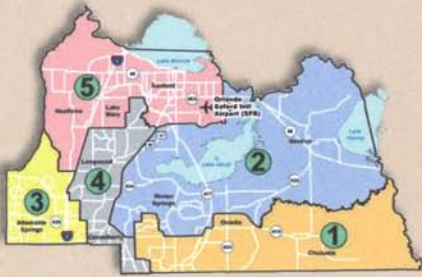

District 1

11/20



Bob Dallari (R)

407.665.7215

@BobDallari

District 2

11/18



John Horan (R)

407.665.7205

@SeminoleCounty

District 3

11/20



Lee Constantine (R)

407.665.7207

@Lee4Seminole

District 4

11/18



Carlton Henley (R)

407.665.7201

@SeminoleCounty

District 5

11/20



Brenda Carey (R)

407.665.7209

@SeminoleCounty

Your County Commissioners Term: 4 years

School Board

Meetings: Every third Tuesday at 5:30 p.m.
400 East Lake Mary Blvd., Sanford, FL 32773
SCPS.K12.FL.US @SCPSinfo

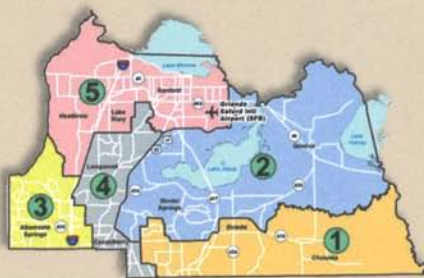

District 1

08/18



Jeffrey Bauer

407.320.0495
@JeffreyBauer

District 2

08/18



Karen Almond

407.320.0488
@Almond_Karen

District 3

08/20



Abby Sanchez

407.320.0588
@AbbyForKids

District 4

08/20



Amy Lockhart

407.320.0371
@AmyGOP

District 5

08/18



Dr. Tina Calderone

407.320.0489
@TinaCalderone

Seminole Soil and Water

Conservation District Term: 4 years

P.O. Box 180834, Casselberry, FL 32718

407.760.7817 ConserveSeminole.org

1- Donald Menzel	11/18
2- David Mahnken	11/20
3- Justin York	11/18
4- Ed Young	11/20
5- Judith Benson	11/18

Altamonte Springs

Terms: Mayor 3 years, Commission 2 years

Meetings: 1st and 3rd Tuesdays at 7 p.m.

225 Newburyport Ave. 407.571.8119

Altamonte.org @CityOfAltamonte

Mayor- Patricia Bates	11/17
1- Gardner Hussey	11/17
2- Lucius Cushman	11/18
3- Sarah Reece	11/17
4- Jon Batman	11/18

Casselberry

Term: 4 years

Meetings: 2nd and 4th Mondays at 5 p.m.

95 Triplet Lake Dr. 407.262.7700

Casselberry.org @Casselberry_FL

Mayor- Charlene Glancy	8/20
1- Anthony Aramendia	8/18
2- Andrew Meadows	8/18
3- Sandi Solomon	8/18
4- Bill Hufford	8/20

Lake Mary

Term: 2 years

Meetings: 1st and 3rd Thursdays at 7 p.m.

100 North Country Club Rd. 407.585.1400

LakeMaryFL.com @CityofLakeMary

Mayor- David Meador	11/18
1- Gary Brender	11/18
2- George Duryea	11/17
3- Sid Miller	11/18
4- Jo Ann Lucarelli	11/17

Longwood

Term: 4 years

Meetings: 1st and 3rd Mondays at 6 p.m.

175 West Warren Ave. 407.260.3440

LongwoodFL.org @LongwoodFL

Mayor/2- Joe Durso	11/17
1- John Maingot	11/17
3- Ben Paris	11/18
4- Mark Weller	11/17
5- Brian Sackett	11/18

Oviedo

Term: 2 years

Meetings: 1st and 3rd Mondays at 6:30 p.m.

400 Alexandria Blvd. 407.971.5555

CityofOviedo.net @OviedoCityGov

Mayor- Dominic Persampiere	11/17
1- Steve Henken	11/17
2- Keith Britton	11/18
3- Bob Pollack	11/18
4- Megan Sladek	11/18

Sanford

Term: 4 years

Meetings: 2nd and 4th Mondays at 7 p.m.

300 North Park Ave 407.688.5000

SanfordFL.gov @CitySanfordFL

Mayor- Jeff Triplett	8/18
1- Art Woodruff	8/18
2- Velma Williams	8/18
3- Patrick Austin	8/20
4- Patty Mahany	8/20

Winter Springs

Term: 4 years

Meetings: 2nd and 4th Mondays at 5:15 p.m.

1126 East S.R. 434. 407.327.1800

WinterSpringsFL.org @WinterSpringsFL

Mayor- Charles Lacey	11/18
1- Jean Hovey	11/20
2- Kevin Cannon	11/18
3- Pam Carroll	11/20
4- Cade Resnick	11/18
5- Geoff Kendrick	11/20

Seminole County Precinct Boundaries

Check your voter information card or log onto VoteSeminole.org for your precinct and a personalized list of your elected officials.

Verifique los datos con su tarjeta de información del votante o visite VoteSeminole.org para su precinto y lista personalizada de sus oficiales electos.

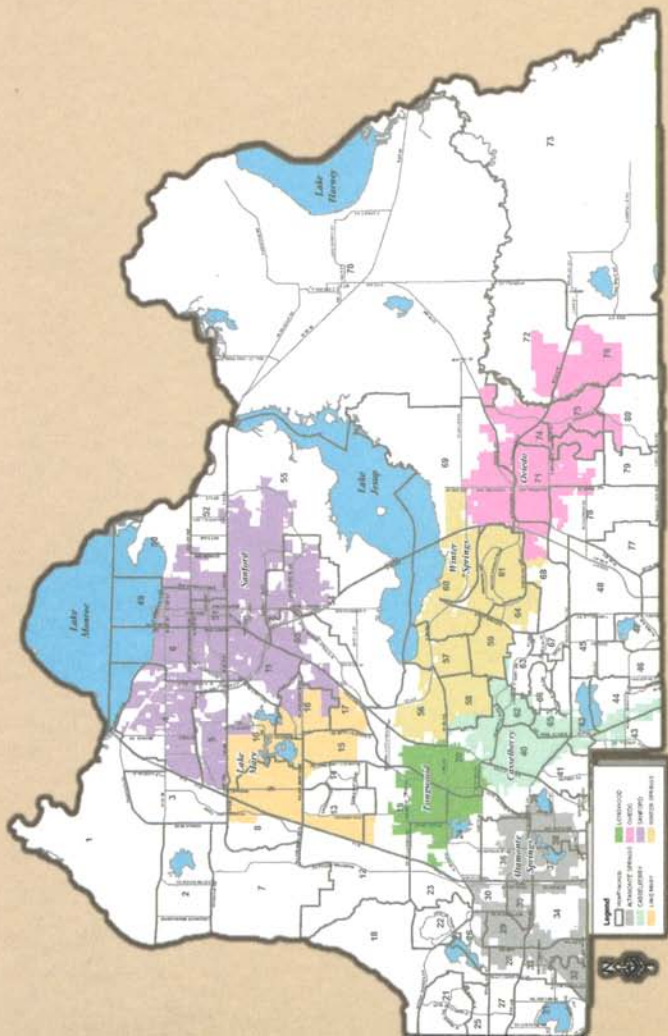

Seminole County Supervisor of Elections

Visit 1500 East Airport Blvd.,
Sanford, FL 32773

Call 407.585.VOTE (8683)

FAX 407.708.7705

Click VoteSeminole.org



@VoteSeminole

SEMINOLE COUNTY
SUPERVISOR OF ELECTIONS
Michael Ertel

Our Mission

Efficient Elections
Excellent Service
Fiduciary Conservatism
Voter Confidence

America's Finest Elections Team

America's Finest Elections Team