

A close-up photograph of a bicycle's front wheel and fork, partially obscured by a semi-transparent dark grey banner. The background is a vast field of golden wheat under a clear blue sky. The bicycle's front fork is white and features the text 'V2' and 'SHIMANO' on it. The wheel has a black tire with a red '100 Years' sticker. The semi-transparent banner contains the main title in white text.

Lleida, Territorio senderista y cicloturista

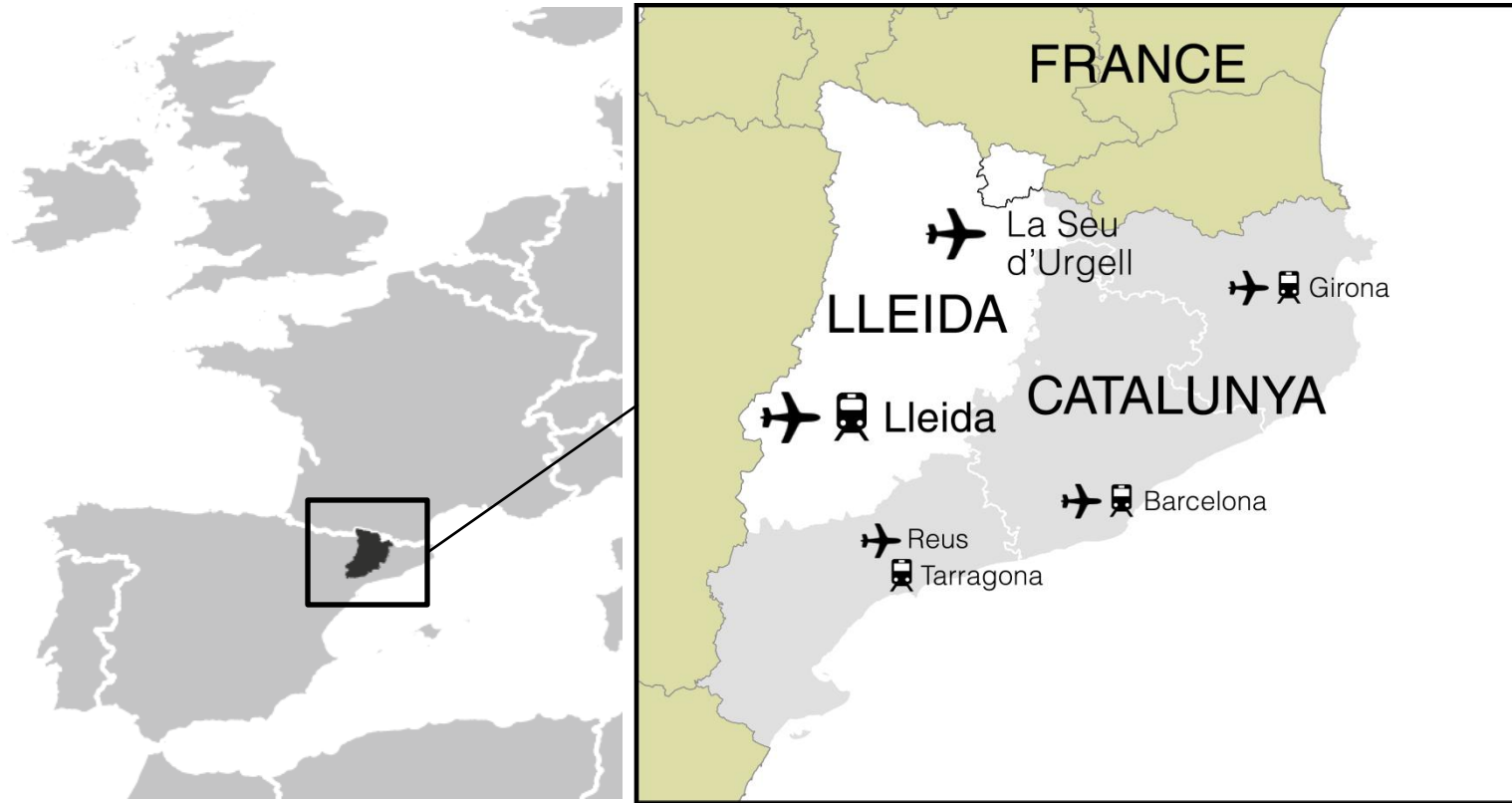

La provincia de Lleida



Lleida es la provincia interior de Cataluña a una hora de Barcelona en automóvil o tren rápido.

La provincia de Lleida



3 paisajes diferentes

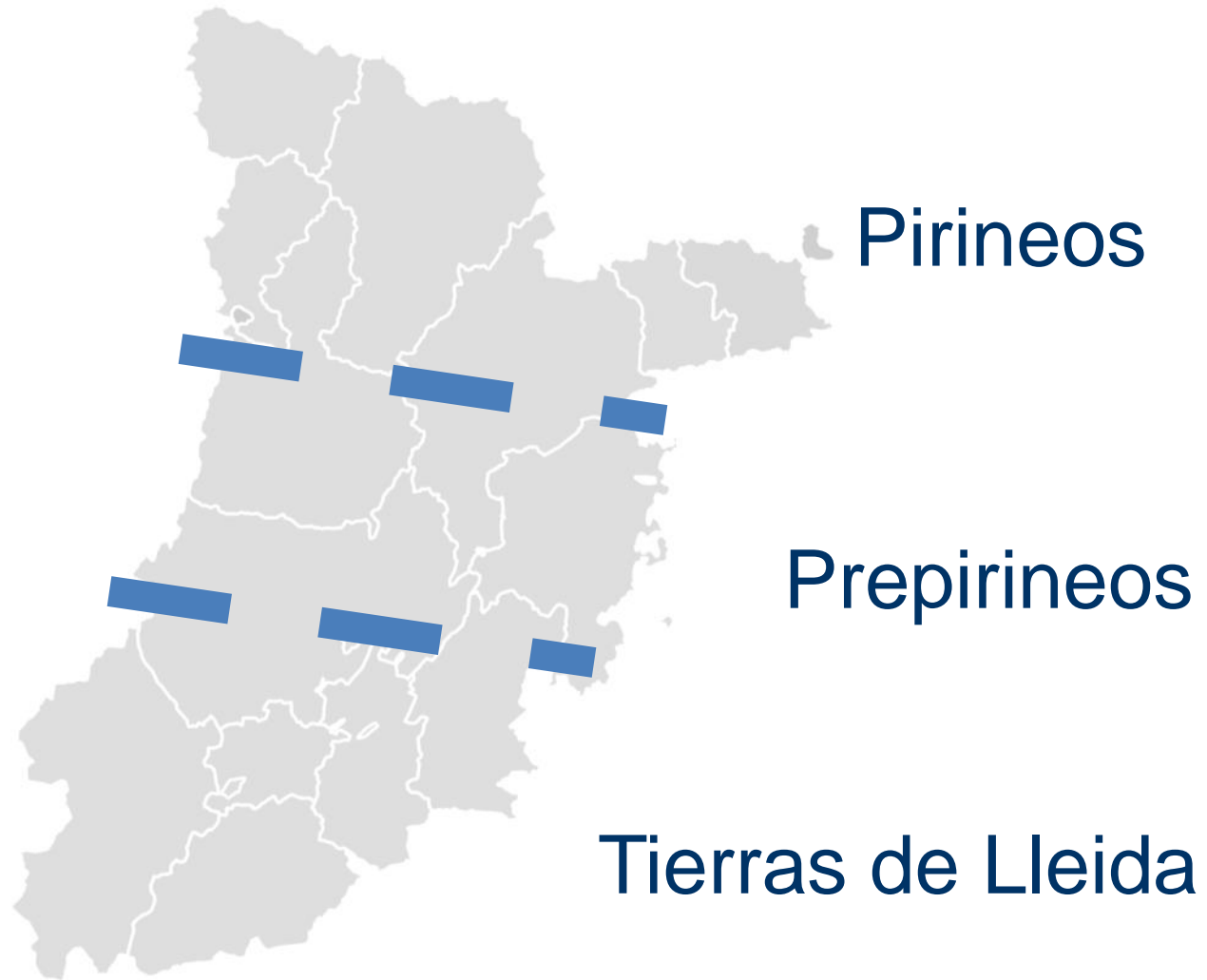

Pirineos



Prepirineo

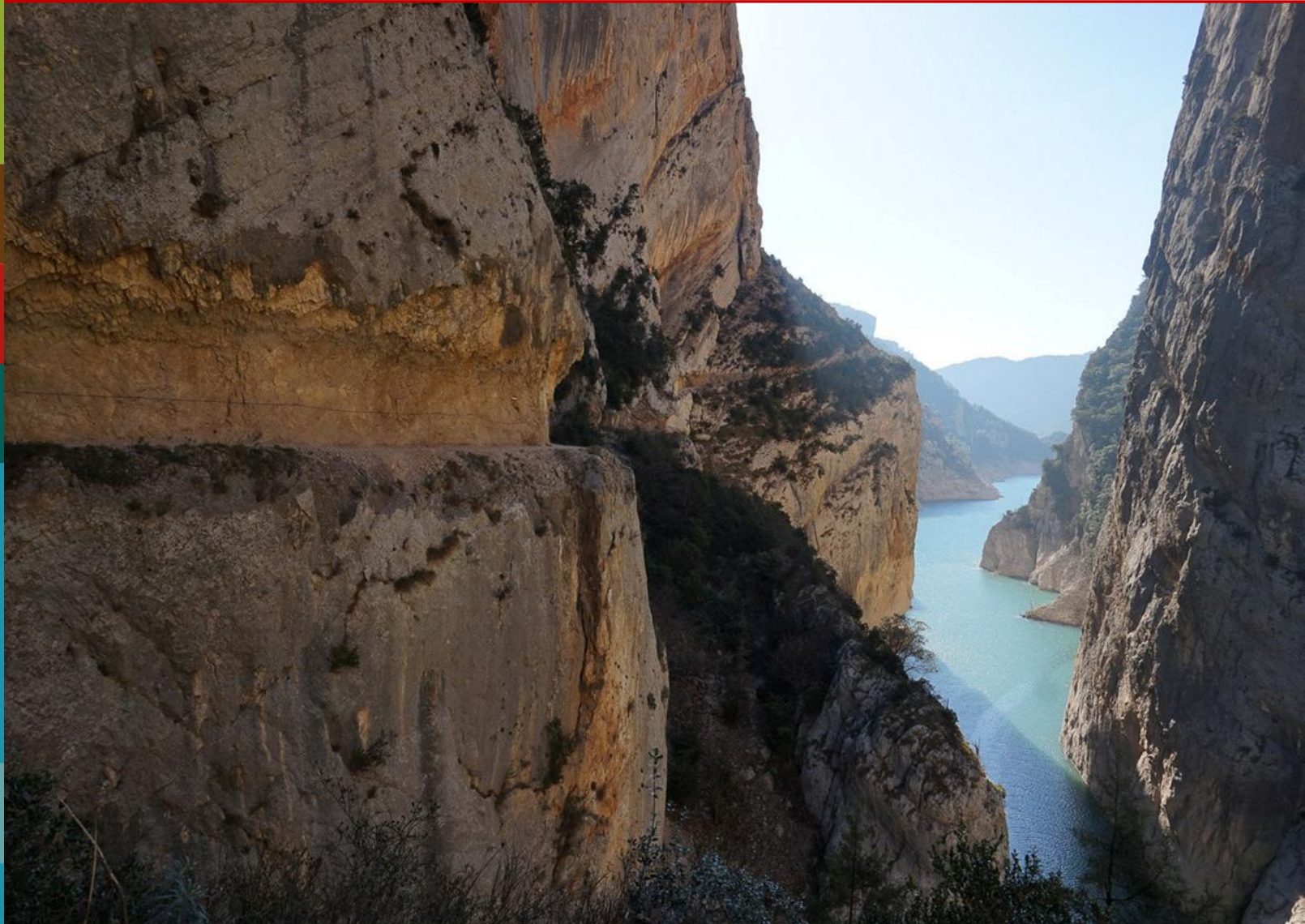

Terres de Lleida



Patrimonio natural



- La Val d'Aran Destinación de la Biosfera
- Montsec, Reserva y Destino Starlight
- Conca de Tremp-Montsec proyecto de Geoparque de la Unesco
- 21 Espacios Naturales Protegidos

P. Nac. Aigüestortes i Estanys de Sant Maurici

Patrimonio cultural

- 
- **Conjunto románico del Valle de Boí**, Patrimonio de la Humanidad (Unesco)
 - **Fiestas del fuego** de los Pirineos, Patrimonio de la Humanidad
 - **Castillos de frontera**
 - **Tradiciones ancestrales**

Patrimonio gastronómico



- Oferta gastronómica relacionada con las actividades agrícolas y ganaderas
- DO Costers dels Segre

Lleida para ciclistas

Lleida es un territorio atractivo para los diferentes tipos de ciclistas:

- Ciclistas de competición
- BTT
- Paseo

Rutas y paquetes turísticos organizados para ciclistas
Oferta de empresas de alquiler bicicletas
Servicio de guías ciclistas

Serra de Montsec d'Ares

Lleida para competición

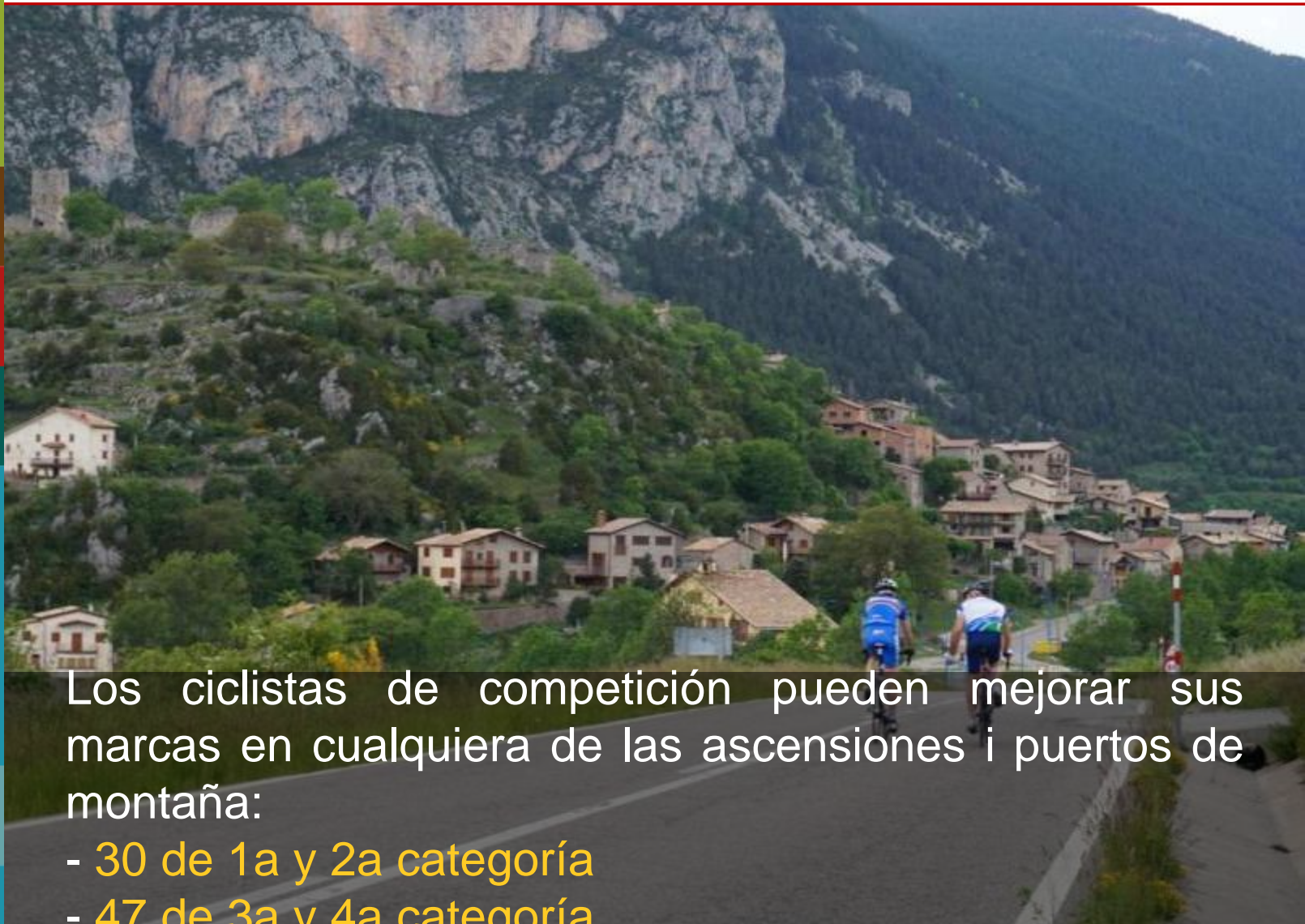

Los ciclistas de competición pueden mejorar sus marcas en cualquiera de las ascensiones i puertos de montaña:

- 30 de 1a y 2a categoría
- 47 de 3a y 4a categoría

Gósol, P. Nat del Cadí - Moixeró

Lleida en Mountain Bike



Las montañas de Lleida son un **paraíso para beteteros** y tenemos **6 centros de BTT** con cerca de **3.000 km** de rutas balizadas en 4 niveles de dificultad.

Centro BTT Àger

Lleida para cicloturismo o pas



Lleida dispone de una densa **red de tranquilas carreteras vecinales** para poder descubrir la naturaleza y la cultura de nuestro territorio.

Estany d'Ivars

Lleida para senderistas

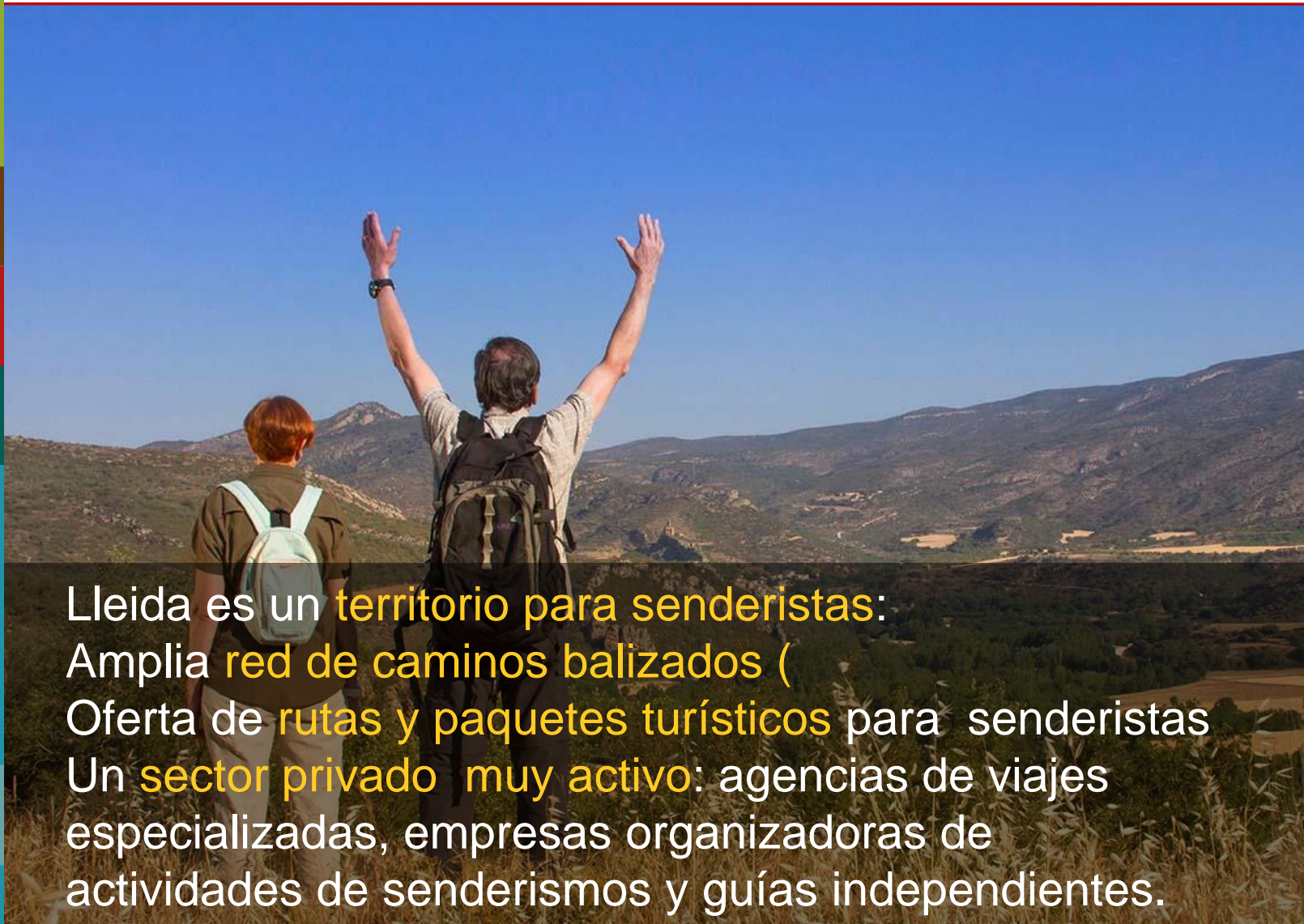

Lleida es un **territorio para senderistas**:
Amplia **red de caminos balizados** (
Oferta de **rutas y paquetes turísticos** para senderistas
Un **sector privado muy activo**: agencias de viajes
especializadas, empresas organizadoras de
actividades de senderismos y guías independientes.

Serra de Montsec d'Ares

Lleida para senderistas

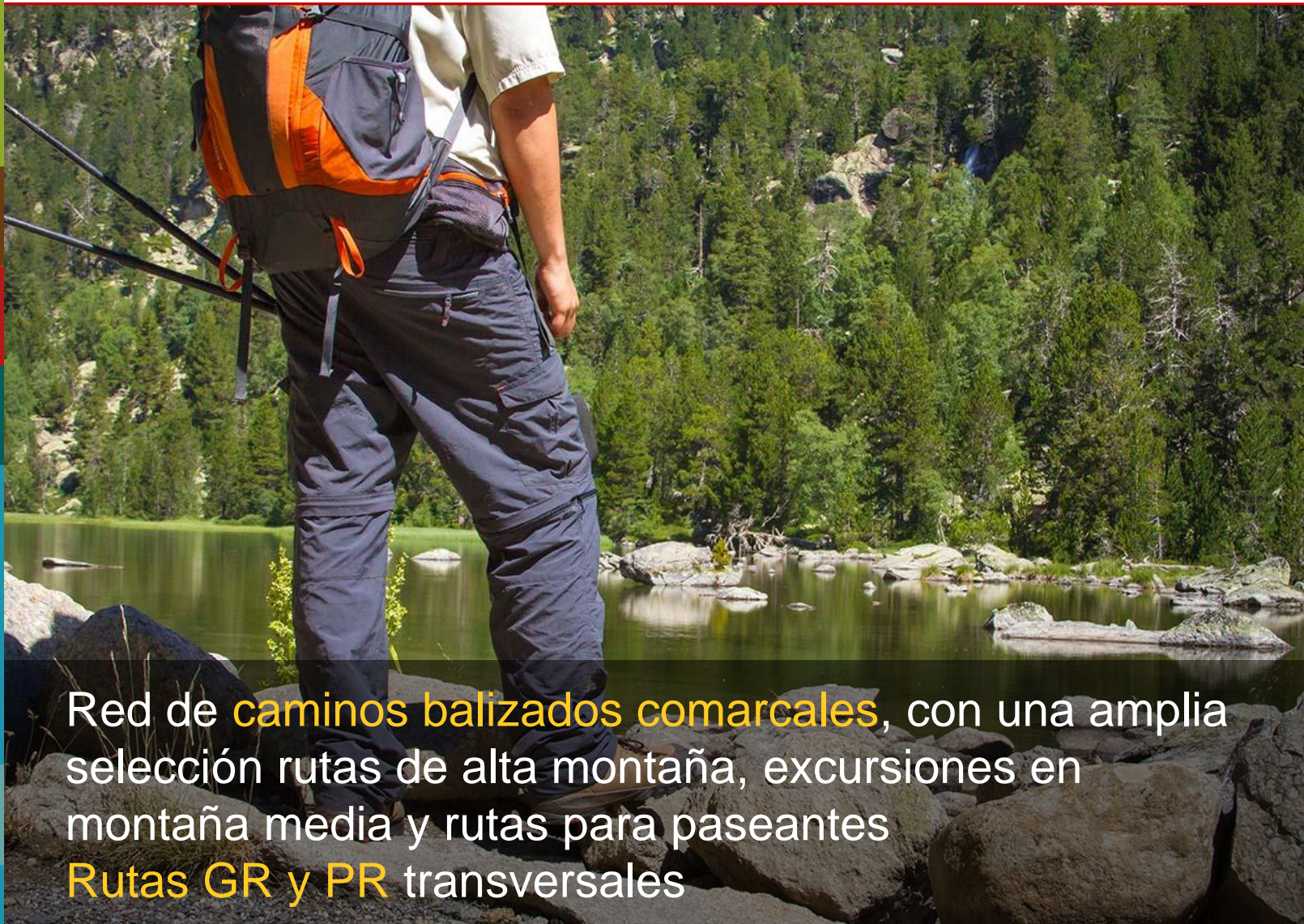

Red de **caminos balizados comarcales**, con una amplia selección rutas de alta montaña, excursiones en montaña media y rutas para paseantes
Rutas GR y PR transversales

Serra de Montsec d'Ares

Lleida para senderistas



Camino temáticos (**Rutas del exilio**)
Camino Naturales del Ministerio de Medio
Ambiente
Camino de Santiago catalán (Camí de Sant

Serra de Montsec d'Ares

Benvinguts - Bienvenidos



Benvinguts, bienvenidos es la palabra que resume la esencia de nuestros alojamientos especializados: proporcionar una cálida acogida.

Serra de Bellmunt

Que es *Benvinguts*?



Benvinguts es un **sello de calidad para alojamientos especializados para senderistas y cicloturistas**, liderado por el Patronat de Turisme de Diputació de Lleida desde el año 2014

Es una **herramienta de mejora** de los alojamientos

Es un proyecto de **colaboración entre empresas**

Es un **canal de promoción**

La oferta de Benvinguts

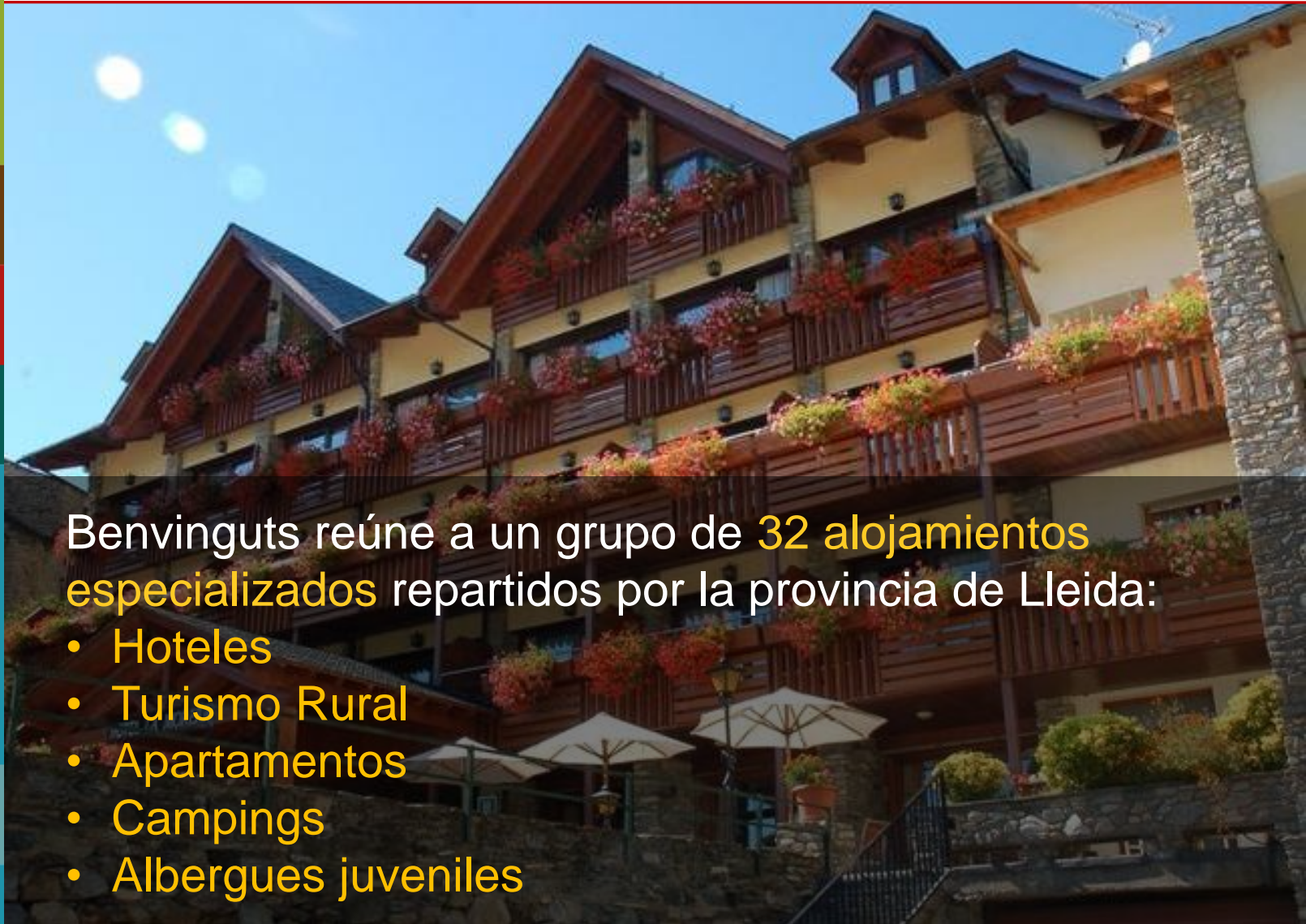

Benvinguts reúne a un grupo de **32 alojamientos especializados** repartidos por la provincia de Lleida:

- Hoteles
- Turismo Rural
- Apartamentos
- Campings
- Albergues juveniles

Los valores de Benvinguts



Proporcionamos a nuestros huéspedes:

- **información práctica** sobre la zona
- **Personal con conocimientos** para sugerir a los clientes las mejores rutas
- **Servicios complementarios** para limpiar y secar el material deportivo.
- **parquing seguro** para las bicicletas
- **horarios flexibles** para desayunar o cenar
- **gastronomía con sabor local**

Listo para descubrir Lleida?



Lleida es una opción segura para las vacaciones de ciclistas:

- Alojamiento y empresas empáticas con los ciclistas
- Soporte y liderazgo del Patronat de Turisme de Ara Lleida en su desarrollo.

Listo para descubrir Lleida?



Ferrocarril Lleida – la Pobla de Segur

El proyecto

- **32 establecimientos** en las comarcas de los Pirineos de Lleida
 - De **tipología variada**: hoteles de 1 a 4 estrellas, establecimientos de Turismo Rural 1 a 4 espigas, Viviendas de alquiler entero, camping 1ª y 2ª y albergues.
 - Asiste a **ferias y workshops** tanto nacionales como internacionales
 - **Colabora con agencias de viaje locales** para comercializar productos
 - Dispone de **escapadas y vacaciones** de senderismo y cicloturismo
 - Espacio **web benvinguts.cat**
-

Herramienta de mejora

Benvinguts es una herramienta de mejora de la oferta turística

Incorpora **elementos diferenciadores** en la oferta de servicios de los establecimientos

Trabaja una **sistemática de especialización turística**

Fomenta la **empatía hacia segmentos nicho** dentro del senderismo y del cicloturismo

Desarrolla productos de valor añadido para los clientes paquetes y escapadas.

Herramienta de colaboración

Bienvenidos es una herramienta de cooperación público - privado

- Liderazgo Patronato de Turismo - Diputación de Lleida y participación de empresarios privados

Bienvenidos es una herramienta de cooperación privado - privado

- Fomenta la cooperación entre actores privados dentro del sistema turístico:
alojamientos, empresas de guías y agencias de viaje

Herramienta de desarrollo

Bienvenidos es una herramienta de desarrollo territorial

- Fomenta el desarrollo de actividades sostenibles y de bajo impacto ambiental
 - Construye un relato turístico fundamentado en recursos singulares tangibles e intangibles
 - Fomenta la creación de paquetes turísticos por los diferentes tipos de ciclistas
 - Equilibra la oferta territorialmente de manera homogénea mediante rutas itinerante transversales
-

Beneficios para el territorio

- **Estructura oferta** para todo el abanico de segmentos de senderistas y cicloturistas
 - **Fomenta el desarrollo** de productos para segmentos infrarrepresentados
 - **Orienta los productos** por las características de los segmentos de los países de origen
 - Se **apoya en las características y recursos** del territorio para realizar las actividades
 - **Desarrolla producto de manera homogénea** en todo el territorio: Pirineos y Tierras de Lleida
-

Beneficios para los usuarios

- Los alojamientos **ayudan a los usuarios** en la práctica de su actividad.
 - Los alojamientos cuentan con la **infraestructura para el cuidado del material técnico**, puedan limpiar y secar
 - **El personal del alojamiento conoce las rutas** a su alrededor y puede aconsejar correctamente.
 - En el alojamiento **encontrarán información práctica** de la zona, comercios locales y servicios médicos
 - La **oferta de comidas cubre sus necesidades** y al mismo tiempo existe **flexibilidad de horarios**.
 - Cumple **estándares similares a los europeos**, y revisados de manera independiente
-

Beneficios para los alojamien

- Mejorar el **conocimiento sobre los clientes** senderistas y cicloturistas, los mercados de origen y las tendencias.
- Saber **cómo satisfacer necesidades** de clientes especializados
- Con el trabajo con **segmentos potenciales mejora el posicionamiento** de los alojamientos
- Favorecer el **intercambio de experiencias y de buenas prácticas** entre alojamientos.
- **Facilitar herramientas y recursos** para orientar el desarrollo de la oferta

Beneficios para las agencias

- Asesora en el conocimiento de las características de las comarcas de Lleida por el senderismo y cicloturismo
 - Facilita información sobre segmentos potenciales
 - Promueve la creación de productos por los diferentes segmentos
 - Ayuda en coordinación y contratación de los alojamientos
 - Es un canal de promoción especializada
-

Alojamientos para ciclistas



Benvinguts
2014 - 2017



2018 Sellos Agència
Catalana de Turisme



Senderisme



Cicloturisme

Colaboración administraciones

4 niveles administrativos

Agència Catalana de Turisme (Generalitat de Catalunya)

- Legislación i inspección turística
- Planes y acciones de promoción de ámbito regional

Patronat Turisme Ara Lleida (Diputació provincial de Lleida)

- Desarrolla planes y acciones de promoción de ámbito provincial
- Complementa acciones ACT
- Coordina acciones para las comarcas y empresas

13 Consells Comarcals (Comarca - supramunicipal)

- Desarrollan acciones de promoción de ámbito comarcal
- Coordina acciones municipales y de las empresas

229 Municipios



Gonçal Portabella – Director de producte
info@benvinguts.cat
<http://benvinguts.aralleida.com>



Diputació de Lleida
Patronat de Turisme