

The graphic features a large, stylized red telephone handset in the lower-left quadrant. In the upper-right, there is a grey speech bubble containing a white circle with a red cross inside. The word "EMERGÊNCIA" is written in large, red, sans-serif capital letters across the center, partially overlapping the speech bubble. The background is white with abstract red and orange geometric shapes, including circles and rectangles, and thin grey vertical lines. A red vertical bar is on the far right.

EMERGÊNCIA

**SAN
RAFAEL**

Prof. Enf^a Andréa Fontes

Pontos de Discussão

- Introdução à disciplina;
- Definição: Emergência, urgência e UTI; Política nacional de urgência e emergência;
- Estrutura física, organização e funcionamento da unidade de emergência e urgência

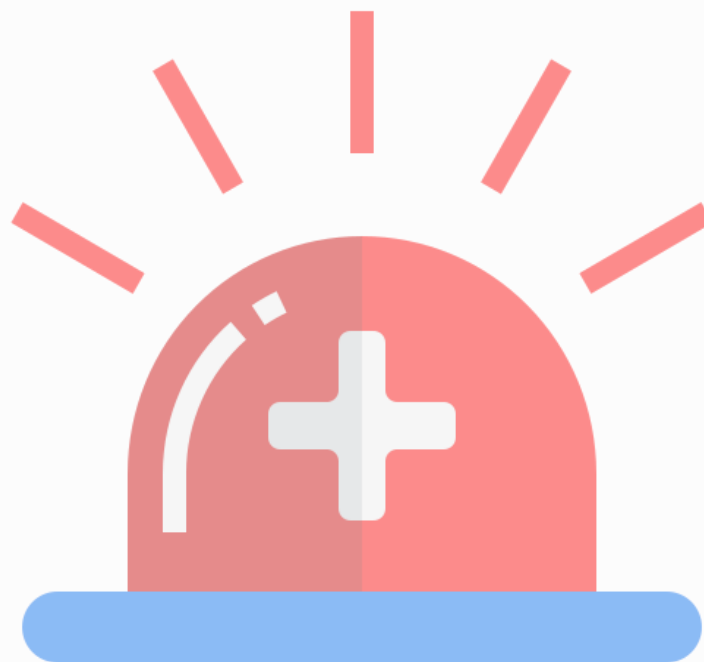

**SAN
RAFAEL**

EMERGÊNCIA

Condição de agravo a saúde que implica sofrimento intenso ou iminente de morte.

Requer atendimento imediato.

URGÊNCIA

Ocorrência imprevista de agravo a saúde com ou sem risco potencial a vida. Requer atendimento a curto prazo. Necessita de atenção para não tomar uma emergência

UTI

Unidade de terapia intensiva Complexa com rotina de monitorização contínua. Admite pacientes graves, descompensados e que necessitam de tratamento intensivo.

Política Nacional de Atenção às Urgências/Emergências

Breve Histórico

Criada por meio da portaria nº 1.863/GM em 29/09/03 com a finalidade de estabelecer uma rede de assistência regionalizada e

- hierarquizada, proporcionando
- articular os serviços de saúde. Além
- de definir fluxo e proporcionar referências resolutivas a assistência a saúde.

**SAN
RAFAEL**



Política Nacional de Atenção às Urgências

COMO ERA ANTES DE EXISTIR A POLÍTICA NACIONAL?

- Cada município e cidade se organizavam para definir estratégias de assistência em urgência e emergência no seu estado.
- Com esta portaria ficou definido no âmbito nacional, a implantação dos serviços
- de atendimento móvel de urgências nos municípios de forma regionalizada.
-

**SAN
RAFAEL**

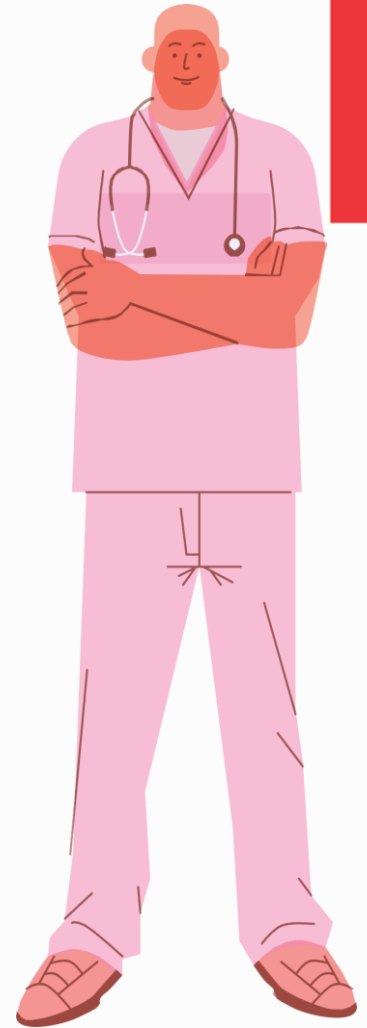

Em 27 de abril de 2004 é normatizado no Brasil o serviço móvel de urgência (SAMU 192) através de um decreto presidencial nº 5.055.

Objetivos:

- Chegar precocemente para estabilizar a
- vítima após ter ocorrido alguma situação de
- urgência ou emergência que possa levar a sofrimento, a sequelas ou mesmo à morte.

**SAN
RAFAEL**



Em 02/12/08 através da PORTARIA
2.922 :

Nº

Nasce a UPA que atua como pré-hospitalar fixo e têm como objetivo realizar atendimento 24h, todos os dias, inclusive finais de semana, a pacientes que apresentam quadro de baixa e média complexidade.

-
- Seu trabalho é realizado conjuntamente
- com o Serviço de Atendimento Móvel de
- Urgência (SAMU) e com as urgências dos hospitais públicos.

**SAN
RAFAEL**



Estado e
Município

PORTARIANº2.972DE 09/12/08:

Orienta a continuidade do Programa de qualificação da atenção hospitalar (O QualiSUS), priorizando a organização e a qualificação de redes loco-regionais de atenção integral às urgências. Desde então os atendimentos passaram a ter quatro estratégias base como:

- Organização da rede;
- Humanização no atendimento aos pacientes;
- Qualificação permanente dos profissionais;

Implementação da central de regulação médica de urgência.



**SAN
RAFAEL**

Em 2011 é revogada a portaria nº 1.863/GM de 2003 sendo reformulada diante de mudanças no perfil epidemiológico brasileiro.

ATENÇÃO

Índice elevado de morbimortalidade por violência e acidentes de trânsito até 40 anos, assim como alta na morbimortalidade por doenças cardiovasculares após os 40 anos.

- Portaria nº 1.600/GM, de 7/07/11:
- Estabelece o acolhimento com classificação de risco, priorizando as linhas de cuidados cardiovascular, cerebrovascular e traumatológica.



**SAN
RAFAEL**

FUNCIONAMENTO E ORGANIZAÇÃO

Sistema de Atenção Integral às Urgências/Emergências

1. Pré-hospitalar Fixo:

- ✓ Unidades Básicas de Saúde
- ✓ Ambulatórios Especializados
- ✓ Serviços de Atendimento às Urgências não hospitalares (PS, Pronto Atendimento)

2. Pré-hospitalar Móvel

- ✓ SAMU - 192

3. Hospitalar:

- ✓ Prontos Socorros das unidades hospitalares
- ✓ Leitos de internação:
 - Gerais
 - terapia intensiva
 - Especializados
 - longa permanência

4. Pós-hospitalar:

- ✓ Atenção domiciliar (assistência e internação domiciliar)
- ✓ Reabilitação

**SAN
RAFAEL**

FUNCIONAMENTO E ORGANIZAÇÃO

A Portaria nº 354, de 10 de março de 2014 e a RDC-50 consideram que é necessário dispor no serviço de urgência e emergência:

- Infraestrutura física dimensionada de acordo a demanda, complexidade e perfil assistencial da unidade, garantindo a segurança e a continuidade da assistência ao paciente;
- Entrada ampla e livre de barreiras;
- Área externa coberta para entrada de ambulâncias;
- Áreas de circulação e portas que facilitem o acesso de macas e cadeiras de rodas.

- Sala de recepção e espera, com banheiros para usuários com bebedouro e telefone publico;
- Sala de acolhimento e classificação de risco;
- Sala para reanimação e estabilização;
- Posto de enfermagem;
- Sala para assistente social;
- Sala de procedimentos com área para sutura, recuperação, hidratação, administração de medicamentos, observação isolamento, nebulização.

- Vestiários e banheiros para profissionais;
- Sala para arquivar prontuários;
- Conforto – médicos e enfermagem;
- Depósito/Almoxarifado;
- Farmácia
- Expurgo.



**SAN
RAFAEL**

DEFINIÇÃO DOS VEICULOS DE ATENDIMENTO PRÉ HOSPITALAR MÓVEL

TIPOA:

Ambulância de transporte: Veículo destinado ao transporte em decúbito horizontal de pacientes que não apresentam risco de vida, para remoção simples e de caráter eletivo



**SAN
RAFAEL**

DEFINIÇÃO DOS VEICULOS DE ATENDIMENTO PRÉ HOSPITALAR MÓVEL

- TIPO B

- Ambulância de Suporte Básico: destinado ao transporte inter-hospitalar de pacientes com risco de vida conhecido e ao atendimento pré-hospitalar de pacientes com risco de vida desconhecido, não classificado com potencial de necessitar de intervenção médica no local e/ou durante transporte até o serviço de destino.

**SAN
RAFAEL**



DEFINIÇÃO DOS VEICULOS DE ATENDIMENTO PRÉ HOSPITALAR MÓVEL

- TIPO C
- A ambulância de resgate de atendimento de urgências pré-hospitalares de pacientes vítimas de acidentes ou pacientes em locais de difícil acesso, com equipamentos de salvamento
- (terrestre, aquático e em alturas).



**SAN
RAFAEL**

DEFINIÇÃO DOS VEICULOS DE ATENDIMENTO PRÉ HOSPITALAR MÓVEL

- TIPO D:

- Ambulância de Suporte Avançado:
- Destinado ao atendimento e transporte de pacientes de alto risco em pré-emergência ou de transporte inter-hospitalar que
- necessitam de cuidados médicos intensivos antes e durante o trajeto.



**SAN
RAFAEL**

DEFINIÇÃO DOS VEICULOS DE ATENDIMENTO PRÉ HOSPITALAR MÓVEL

- **TIPO E:**
- **Aeronave de Transporte de pacientes.**



- **TIPO F:**
- **Embarcações para remoção e transporte de paciente.**



**SAN
RAFAEL**



Obrigada!

email para contato: andreafontesaraujo@hotmail.com

**SAN
RAFAEL**