

INDAGINI STRUMENTALI:

ECOGRAFIA

- ADDOMINALE (SUP/INF/TOTALE)
- RENO VESCICALE , COLLO E TIROIDE
- OSTEO ARTICOLARE
- MUSCOLOTENDINEA
- PROSTATA TRANSRETTALE
- PENIENA/SCROTALE/TESTICOLI
- SENOLOGICA
- GINECOLOGICA E OSTETRICA

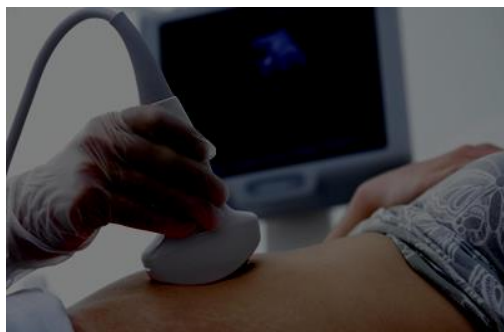

ECOCOLORDOPPLER

- CARDIACO
- CAROTIDEO (TRONCHI SOVRA-ORTICI)
- ARTERIOSO E VENOSO ARTI INF/SUP
- AORTA ADDOMINALE E ARTERIE RENALI

ELETTROMIOGRAFIA

- ARTI INFERIORI E ARTI SUPERIORI

FISIOTERAPIA

- TECARTERAPIA
- LASER YAG
- TENS/ELETTROTERAPIA/IONOFRESI
- ULTRASUONI
- APPLICAZIONE TAPE
- SIT THERAPY (MESO SENZA AGHI)

... E RIABILITAZIONE

- RIABILITAZIONE ORTOPEDICA
- NEUROLOGICA
- MASSOTERAPIA
- LINFODRENAGGIO
- RIEDUCAZIONE POSTURALE
- TERAPIA MANUALE
- RIEDUCAZIONE TEMPORO-MANDIBOLARE
- RIED. PAVIMENTO PELVICO
- RIEDUCAZIONE RESPIRATORIA
- FISIOTERAPIA DOMICILIARE

FISIOTERAPISTE: Dr.ssa Venturelli Chiara
Dr.ssa Roncuzzi Elisa

PIAZZA CADUTI SUL LAVORO, N. 9
48122 RAVENNA

ADIACENTE ALL'IPPODROMO
(ZONA DARSENA)

ORARI SEGRETERIA:

DAL LUNEDI AL VENERDI DALLE 9,00 ALLE 19,00



POLIAMBULATORIO PRIVATO

insieme da oltre 20 anni con un solo
obiettivo:

“ESSERCI PER IL PAZIENTE”

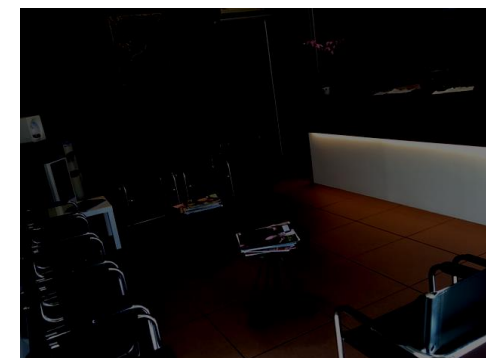

TEL/FAX 0544 590852
CELL 393 9071874



www.osteolab.it

mail : osteolab@virgilio.it

DIR. SAN. DOTT.SSA AMADEI MARIA - MEDICO CHIRURGO

ATTIVITA' SPECIALISTICHE

CARDIOLOGIA

- Dr.ssa Ponzo Anna Maria

CHIRURGIA VASCOLARE

- *Dr. Gandolfi Massimiliano

CHIRURGIA GENERALE ED ESTETICA

- *Dr. Amelio Gianfranco (PROCTOLOGIA)
- Dr. Marchetti Lucio

DERMATOLOGIA

- Dr.ssa Camporesi Cinzia

DIETISTA

- Dr.ssa Palmieri Anna Rita

FISIATRIA

- Dr.ssa Graziani Serena
- *Dr. Resta Fortunato (EMG)

GASTROENTEROLOGIA

- Dr. Casetti Tino

LOGOPEDIA

- Dr.ssa Guarini Valentina

MEDICINA GENERALE

- Dr.ssa Amadei Maria (OMEOPATIA)
- *Dr. Guerra Cleto (ONDE D'URTO)
- Dr. Sella Giovanni

MED. INTERNA/ENDOCRIN./DIABETOLOGIA

- Dr. Dal Pane Francesco

NEUROCHIRURGIA

- Dr. Messina Andrea

NEUROLOGIA

- *Dr. Mazzini Giulio

NUTRIZIONISTA

- * Dr. De Paola Manuel

OCULISTICA

- *Dr. Voce Gianfranco
- Dr. Volinia Andrea

OSTEOPATIA

D.o.m R.o.i Andreoni Arianna



OSTETRICIA E GINECOLOGIA

- Dr. Colla Fabrizio
- Dr.ssa Contarini Angela
- *Dr. Esposito Enzo
- Dr.ssa Madera Maria Luisa
- Dr.ssa Zanotti Lea

ORTOPEDIA

- Dr. Mariani Enrico
- Dr. Spadoni Giovanni

OTORINOLARINGOIATRIA

- Dr. Luigi Morelli

PNEUMOLOGIA-MED INTERNA

- *Dr. Prof. Danesi Gianluca

PODOLOGIA

- *Dr. Camporesi Adriano

PSICOLOGIA

- *Dr.ssa Catte Giuliana
- *Dr.ssa Sternini Sara
- *Dr.ssa Marini Federica

RADIOLOGIA

- *Dr.ssa Drei Francesca

REUMATOLOGIA-GERIATRIA

- Dr. Mura Franco

SENOLOGIA

- Dr.ssa Cicognani Alessandra

TER. DEL DOLORE/OMOTOSSICOLOGIA /

- Dr. Ricci Virgilio **AGOPUNTURA**

UROLOGIA

- Dr. Ssa Camporesi Cinzia
- Dr. Prof. Cortecchia Valter
- Dr. Giugliano Francesco

**Medici intramoenia ai quali non è applicabile alcuna convenzione
o medici che non aderiscono alle convenzioni*

DENSITOMETRIA OSSEA (TOTAL BODY)

VENGONO ESEGUITI I SEGUENTI DISTRETTI :

- COLONNA ANTERO POSTERIORE
- FEMORE
- DOPPIO FEMORE
- POLSO

ESCLUSIVAMENTE DA MEDICI :

**Dr.ssa Amadei Maria
Dr.ssa Graziani Serena**

TECNOLOGIA DI ULTIMA GENERAZIONE IN GRADO DI FORNIRE IN TEMPI BREVI RISULTATI ACCURATI E PRECISI.

IL PROGRAMMA SOFTWARE FORNISCE PROCESSI DI SCANSIONE RAPIDI GARANTENDO PROCEDURE DI ELABORAZIONE DATI DI ALTISSIMO LIVELLO; UN SOFISTICATO ALGORITMO PERMETTE LA SCANSIONE DI SITI CON PROTESI D'ANCA NON CEMENTATA, SEGUENDO NEL TEMPO IL MANTENIMENTO DELLA CONSISTENZA DELL'OSSO PERIPROTESICO.

BIOLOGIA DELLA NUTRIZIONE

- **Dr. Lasagna Paolo**

PIANI NUTRIZIONALI CON SUPPORTO DENSITOMETRICO